

2026



Für
pädagogische Fach- und
Hilfskräfte in Kitas,
Krippen u. Kindergärten

Familiäre Kindertagesbetreuung
Hohenlohekreis e.V.



Impressum

Herausgeber

kit – Familiäre Kindertagesbetreuung Hohenlohekreis e.V.

Karlsvorstadt 8

74613 Öhringen

Telefon 07941 96 07 085

Telefax 07941 96 07 089

ingrid.vonwurmb@kit-hohenlohekreis.de

www.kit-hohenlohekreis.de

Inhalte u. Gestaltung Ingrid v. Wurmb Marina Müller

Bildernachweis

Kindertagespflege-©-CH-_-Fischer, Adobe Stock, Fotolia, Slodan, google Fotos

Bankverbindung:

Sparkasse Hohenlohekreis

IBAN: DE86 6225 1550 0000 2298 36

BIC: SOLADES1KUN



Informationen	ab Seite	3
---------------	----------	---

Fortbildungen Überblick	ab Seite	5
-------------------------	----------	---

Erste Hilfe Kurse	Seite	7
-------------------	-------	---

Fortbildungen Inhalte	ab Seite	8
-----------------------	----------	---

Ansprechpartner bei kit	Seite	23
-------------------------	-------	----

Sehr geehrte pädagogischen Mitarbeitende in den verschiedenen Einrichtungen,

Seit über 25 Jahren qualifizieren wir Kindertagespflegepersonen und bilden Sie jährlich mit einem vielfältigen Fortbildungsangebot fort. Seit 15 Jahren sind wir vom KVJS anerkannter Bildungsträger und führen ein Gütesiegel, bezogen auf unsere Qualifizierung und die praxisbegleitenden Fortbildungsangebote.

Sie sind selbst in einer Kindertageseinrichtung und betreuen hier Kinder im Alter von 1 bis 3 oder im Alter von 3 bis zum Schuleintritt. tätig.

Unsere Kindertagespflegepersonen betreuen Kinder in den gleichen Altersgruppen.

Wir sind der Ansicht, dass wir ähnliche Themen haben, die uns gemeinsam beschäftigen. Zudem tut es uns gut, mehr voneinander zu wissen und in den Austausch zu gehen.

Aus diesem Grund wollen wir einige unserer praxisbegleitenden Fortbildungen öffnen und Sie einladen, daran teilzunehmen.

Auf den nachfolgenden Seiten erfahren Sie alles zum Anmeldeverfahren und zu den Zahlungsmodalitäten und Sie erhalten eine Übersicht über unser Programm und die Inhaltsbeschreibung der jeweiligen Fortbildung.

Nun wünschen wir Ihnen viel Entdeckerfreude beim Schmökern in unserem Fortbildungsprogramm für 2026!

Ihr kit-Team

Allgemeine Geschäftsbedingungen

1. Rahmenbedingungen

Die Teilnahme an praxisbegleitenden Fortbildungen ist für Kindertagespflegepersonen verpflichtend. Der Teilnehmerkreis setzt sich deswegen überwiegend aus Kindertagespflegepersonen zusammen.

2. Anmeldung und Anmeldefrist

Die Anmeldung erfolgt über folgenden Link:

<https://www.umfrageonline.com/c/Fobi26-externe>

Oder per Email an marina.mueller@kit-hohenlohekreis.de

Die Anmeldung zum Erste Hilfe Kurs am Kind erfolgt über

www.firstaid4you.de/ueber-uns/kontakt

Die Anmeldung sollte bis 14 Tage vor der Veranstaltung erfolgen und gilt als verbindlich. Sie erhalten eine Anmeldebestätigung und werden vor der Veranstaltung per E-Mail an Ihre Teilnahme erinnert.

Falls Sie verhindert sind, ist eine Abmeldung erforderlich.

Sie werden benachrichtigt, wenn eine Veranstaltung ausfällt oder verlegt werden muss.

3. Mindestteilnehmerzahl

Voraussetzung für die Durchführung einer Fortbildung sind i.d.R. 8 Anmeldungen, wenn nichts anderes angegeben ist.

4. Abmeldung

Eine Abmeldung ist aus organisatorischen Gründen unbedingt notwendig, da wir uns vorbehalten, eine Veranstaltung ggf. abzusagen, wenn die Anzahl der Anmeldungen zu gering ausfällt. Sie können als Teilnehmende bis 14 Tage vor der Veranstaltung (ohne Angabe von Gründen) kostenlos vom Vertrag zurücktreten.

Danach werden die Gebühren in voller Höhe fällig.

5. Rücktritt

kit behält sich vor, wegen zu geringer Teilnahmeanzahl oder Ausfall der Veranstaltungsleiterin/des Veranstaltungsleiters vom Vertrag zurücktreten.

6. Gebühren

Für die Teilnahme an einer Fortbildung werden Gebühren erhoben, die 8 Tage vor der Veranstaltung fällig werden. Die Gebühren sind bei den verschiedenen Veranstaltungen angegeben und liegen bei 8 bis 12 Euro pro Veranstaltung.

Januar bis Juni 2026

	Datum	Thema Fortbildung	UE	Seite
	17.01.2026	Entwicklungspsychologie mit an Montessori angelehnte Spielangeboten für Kinder je nach Alter	5	9
	19.01.2026	Bedürfnisse von Kindern lesen und Handlungsstrategien entwickeln	3	10
	22.01.2026	Kooperation mit dem Kind	3	11
	05.02.2026	Partizipation in Schlüssel-situationen	3	12
	07.02.2026	Sprachentwicklung	4	13
	11.02.2026	Empathie geben	3	14
	10.03.2026	"Über den Tellerrand schauen".	5	15

Juni bis Oktober 2026

	Datum	Thema Fortbildung	UE	Seite
	30.04.2026	Wertschätzen und Loben, Ressourcen des Kindes bei Eltern benennen	3	16
	24.06.2026	Schwierige Gespräche führen	3	17
	25.06.2026	kultursensible Eingewöhnung	3	18
	27.06.2026	ADS und ADHS (Umgang mit impulsiven und träumenden Kindern)	4	19
	30.06.2026	ADS und ADHS (Umgang mit impulsiven und träumenden Kindern)	4	19
	08.10.2026	Umgang mit überbehütenden Eltern	3	20

Fallbesprechungen

	Datum	Fallbesprechungen	UE	Seite
	22.01.2026	Fallbesprechungen	3	21
	29.01.2026	Fallbesprechungen	3	21
	24.02.2026	Fallbesprechungen	3	21
	21.04.2026	Fallbesprechungen	3	21
	07.05.2026	Fallbesprechungen	3	21
	16.06.2026	Fallbesprechungen	3	21
	02.07.2026	Fallbesprechungen	3	21
	09.07.2026	Fallbesprechungen	3	21
	22.09.2026	Fallbesprechungen	3	21
	22.10.2026	Fallbesprechungen	3	21
	17.11.2026	Fallbesprechungen	3	21
	24.11.2026	Fallbesprechungen online	3	21
	10.12.2026	Fallbesprechungen	3	21

Erste Hilfe 2026



Erste Hilfe für am Kind

	Datum	Erste - Hilfe	UE	Seite
<input type="checkbox"/>	31.01.2026	Erste-Hilfe-Kurs ganztags	9	22
<input type="checkbox"/>	28.02.2026	Erste-Hilfe-Kurs ganztags	9	22
<input type="checkbox"/>	13.06.2026	Erste-Hilfe-Kurs ganztags	9	22
<input type="checkbox"/>	04.07.2026	Erste-Hilfe-Kurs ganztags	9	22
<input type="checkbox"/>	10.10.2026	Erste-Hilfe-Kurs ganztags	9	22
<input type="checkbox"/>	17.10.2026	Erste-Hilfe-Kurs ganztags	9	22

Entwicklungspsychologie mit an Montessori angelehnte Spielangebote für Kinder je nach Alter

Welche Fähigkeiten und Fertigkeiten kann ich von einem Kind je nach Alter und Entwicklungsstand erwarten und welche ihm entsprechenden Spielangebote kann ich dem Kind geben, damit ich es in seiner Entwicklung weiter fördere?

Diese Fragen stellen sich pädagogische Mitarbeitende häufig und in diesem Seminar werden sie Antworten dafür bekommen.

Zudem wird einfaches Spielmaterial gemeinsam hergestellt. Mitzubringen sind: Schere, Kleber, Naturmaterialien etc.



Termin

Samstag

17.01.2026

10.00 bis 13.00 Uhr

5 UE

Ort

kit Öhringen

Gebühr

10 Euro

Referentin

Justina

Popp-Nowak

Psychologin

Bedürfnisse von Kindern lesen und Handlungsstrategien entwickeln

Kinder unter 3 Jahren (und auch ältere Kinder) können ihre Gefühle noch nicht erkennen und einordnen und haben auch noch keine Worte dafür. Gleichzeitig ist es als Bezugsperson gar nicht so einfach, die Gefühle und Bedürfnisse von Kindern tatsächlich zu erkennen, um bedürfnisorientiert damit umzugehen.

Dieses Seminar vermittelt Impulse dazu, Gefühle und Bedürfnisse von Kindern ,bezogen auf verschiedene Verhaltensweisen zu erkennen, so dass mit dem Kind in der Situation lösungsorientiert kommuniziert werden kann.



Termin

Montag

19.01.2026

19.00 bis 21.15 Uhr

3 UE

Ort

kit Öhringen

Gebühr

8 Euro

Referentin

Justina

Popp-Nowak

Psychologin

Kooperation mit dem Kind

Kinder wollen von Grund auf mit Erwachsenen kooperieren. Gleichzeitig gibt es Phasen, in denen ein Kind von seinen Emotionen derart überwältigt wird, dass Eltern und pädagogische Mitarbeitende die Kooperationsbereitschaft des Kindes nicht erkennen.

Es ist die Aufgabe der Erwachsenen, die Anzeichen der Kooperationsbereitschaft des Kindes auch in diesen Phasen wahrzunehmen und danach zu handeln.

Dieses Seminar sensibilisiert für die Anzeichen der Kooperationsbereitschaft des Kindes und die dahinter stehenden Bedürfnisse .

Termin

Donnerstag

22.01.2026

19.00 bis 21.15 Uhr

3 UE

Ort

kit Öhringen

Gebühr

8 Euro

Referentin

Justina

Popp-Nowak

Psychologin



Partizipation in Schlüsselsituationen

Das Recht eines Kindes auf Partizipation ist ein Kinderrecht und gehört zum Erziehungs-, Bildungs- und Betreuungsauftrag. Partizipation bedeutet viel mehr als „nur“ mitbestimmen. Es bedeutet teilhaben, mitentscheiden, mitbestimmen, miteinbezogen werden bei alltäglichen Dingen, die das eigene Wohl, sowie das Wohl der Gruppe betreffen.

Diese Fortbildung enthält folgende Kernfragen :

1. Was sind Schlüsselsituationen im Alltag in der Kindertagesbetreuung?
2. Was bedeutet gelebte Partizipation in Schlüsselsituationen?
3. Wie gestaltet sich Partizipation in Schlüsselsituationen?

Damit soll das Verständnis für zentrale Schlüsselsituationen im Betreuungsalltag geweckt werden, um Partizipation in diesen Situationen aktiv zu gestalten.

Mit kurzen Filmsequenzen und Beispielen aus dem praktischen Alltag werden gemeinsam konkrete Umsetzungswege der Partizipation entwickelt.



Termin

Donnerstag

05.02.2026

18.30 bis 20.45 Uhr

3 UE

Ort

kit Öhringen

Gebühr

8 Euro

Referentin

Franziska Bopp

Fachberatung

Sprachentwicklung

Die Referentin ist Logopädin mit eigener Praxis in Öhringen und gibt Tipps, wie pädagogische Fachkräfte Kinder in ihrer Sprachentwicklung im Alltag gut unterstützen können und bei welchen Symptomen sie die Eltern darauf aufmerksam machen sollten, um sie zum Kinderarzt bzw. gleich zum Logopäden zu schicken.

Ein weiterer Bestandteil dieses Seminars widmet sich dem Thema der Mehrsprachigkeit.

Wie können Kinder in ihrer Sprachentwicklung gut unterstützt werden und was brauchen sie, wenn Deutsch für sie selbst nicht die Muttersprache ist?

Termin

Samstag

07.02.2026

9.00 bis 12.00 Uhr

4 UE

Ort

kit Öhringen

Gebühr

10 Euro

Referentin

Helene Anger

Logopädin



Empathie geben

Beziehungen sind ein wesentlicher Bestandteil des Lebens. Uns Menschen verbindet untereinander die Fähigkeit, Beziehungen miteinander eingehen zu können.

In diesem Seminar widmen wir uns den Beziehungen, die sich durch die Kindertagesbetreuung ergeben und was verlässliche Beziehungen ausmacht.

Wir ergründen, was „Empathie geben“, „empathisch/mitfühlend sein“ bedeutet und wie wir Empathie geben können. Und wir sprechen über die scheinbaren Grenzen von Empathie, nämlich, wenn ich scheinbar nicht mitfühlen kann, weil ich beispielsweise eine andere Meinung habe.

Termin

Mittwoch

11.02.2026

18.30 bis 20.45 Uhr

3 UE

Ort

kit Öhringen

Gebühr

8 Euro

Referentin

Ingrid v. Wurmb

Pädagogische

Geschäftsführung,

Vorstand



"Über den Tellerrand schauen".

Die eigene Essbiografie der pädagogischen Fachkraft hat Einfluss auf die pädagogische Arbeit in der Kindertageseinrichtung.

Gleichzeitig wird das Essverhalten der Kinder auch von physiologischen, psychologischen und kulturellen Aspekten beeinflusst und geprägt.

Ein weiteres Thema ist nachhaltiges Denken, welches in diesem Zusammenhang beachtet wird.

Wie dieser komplexe Anspruch im Alltag in der Kinderbetreuung umgesetzt werden kann, ist Inhalt dieser Fortbildung.



Termin

Dienstag

10.03.2026

18.00 bis 21.30 Uhr

5 UE

Ort

kit Öhringen

Gebühr

0 Euro

Referentin

Silke Schnabel-Fielk

Schmidt

Beki-Fachberaterin

Wertschätzen und Loben, Ressourcen des Kindes bei Eltern benennen

„Das hast Du toll gemacht“, ist eine Art und Weise eines Lobes, die vielen nahe liegt und manche meinen, dass so nicht gelobt werden sollte.

Was steckt dahinter und wie können wir Loben und Wertschätzen auf der Grundlage der GfK, so dass es sich an den Gefühlen und Bedürfnissen des Kindes orientiert und die Wertschätzung nachhaltig ankommt?

„Sie haben ein tolles Kind“ ist ebenfalls ein Satz, der kurz ein Lob ausdrückt. Auf welche Art und Weise können in Elterngesprächen, die Ressourcen des Kindes benannt werden, so dass Eltern sie verstehen und sich daran orientieren können?

Diese Fortbildung widmet sich beiden Fragestellungen.



Termin

Donnerstag

30.04.2026

19.00 bis 21.15 Uhr

3 UE

Ort

kit Öhringen

Gebühr

8 Euro

Referentin

Justina

Popp-Nowak

Psychologin

Workshop:

„Schwierige Gespräche führen“

Es gibt Gespräche, die uns herausfordern und uns an unsere Grenzen bringen.

In diesem Seminar richten wir unsere Aufmerksamkeit auf unsere Gefühle und Bedürfnisse in diesen Gesprächssituationen und überlegen erst gemeinsam den empathischen und lösungsorientierten Ansatz für das Gespräch.

In Kleingruppen werden weitere Lösungsansätze ausprobiert.



Termin

Mittwoch

24.06.2026

18.30 bis 20.45 Uhr

3 UE

Ort

online

Gebühr

8 Euro

Referentin

Ingrid v. Wurmb

Pädagogische

Geschäftsführung,

Vorstand

Kultursensible Eingewöhnung

Das Berliner Eingewöhnungsmodell ist eine wissenschaftlich erprobte Methode, die uns hilft, uns in der Eingewöhnung an den Bedürfnissen von Kind, Eltern und pädagogischer Fachkraft zu orientieren. Diese Methode bezieht sich auf die klassische deutsche Familie.

Die kultursensible Eingewöhnung richtet den Blick zusätzlich auf die realen Lebensbedingungen des Kindes und bezieht die Bedürfnisse von Kindern und Eltern mit ein, welche aus anderen (Familien-) Kulturen und Familienformen stammen.

Termin

Donnerstag

25.06.2026

19.00 bis 21.15 Uhr

3 UE

Ort

kit Öhringen

Gebühr

8 Euro

Referentin

Justina

Popp-Nowak

Psychologin



ADS und ADHS - Umgang mit impulsiven und träumenden Kindern

AD(H)S betrifft viele Kinder und stellt pädagogische Fachkräfte im Alltag oft vor besondere Herausforderungen. Kinder, die von AD(H)S betroffen sind, zeigen neben Aufmerksamkeits- und Konzentrationsproblemen eine hohe motorische Unruhe. Neben theoretischen Grundlagen lernen Sie, wie Sie als pädagogische Fachkraft betroffene Kinder gezielt fördern und mit konkreten Maßnahmen ihren Alltag erleichtern. Diese Fortbildung legt den Fokus darauf, AD(H)S nicht nur zu verstehen, sondern Kinder mit AD(H)S gezielt und ressourcenorientiert zu begleiten. Statt Defizite in den Mittelpunkt zu stellen, betrachten wir die Potenziale und erarbeiten praxisnahe Strategien für den pädagogischen Alltag.

Zwei Termine / Ein Thema

Welchen Termin wollen Sie wahrnehmen?

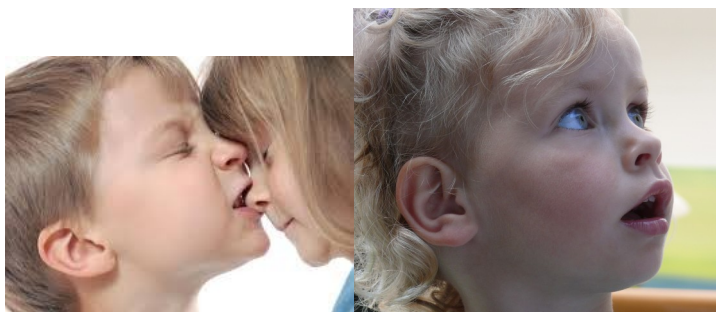

Termin 1

Samstag

27.06.2026

9.00 bis 12.00Uhr

4 UE

Ort

kit Öhringen

Gebühr

10 Euro

Referentin

Natalie Vogt

Fachberatung

Termin 2

Dienstag

30.06.2026

18.30 bis 21.30Uhr

4 UE

Ort

kit Öhringen

Gebühr

10 Euro

Referentin

Angelika Waldt

Fachberatung

Umgang mit überbehütenden Eltern

Im Rahmen der Kinderbetreuung fällt uns immer wieder auf, dass wir mitunter mit Eltern zu tun haben, die sich Sorgen machen und wir kommen zu der Beurteilung, die Eltern sind überbehütend.

In dieser Fortbildung beschäftigen wir uns mit den Gründen für die Sorge der Eltern und wir überlegen, wie mit den Eltern bedürfnisorientiert umgegangen werden kann.

Hierbei steht für uns das Bedürfnis des Kindes nach Selbständigkeit und Weiterentwicklung im Vordergrund und es geht gleichzeitig darum, besorgte Eltern ernst zu nehmen.



Termin

Dienstag

08.10.2026

19.00 bis 21.15 Uhr

3 UE

Ort

kit Öhringen

Gebühr

8 Euro

Referentin

Justina Popp-

Nowak

Psychologin

Fallbesprechungen

Im Alltag kommen immer wieder Situationen vor, bei denen Sie später denken „Wie hätte ich damit anders umgehen können?“

Dabei geht es um das Kind, die Eltern, Sie selbst.

Bei diesen Terminen, stehen Sie im Vordergrund.

Mithilfe eines Schemas werden individuelle Situationen besprochen, so dass die Teilnehmenden in Übung kommen und das Schema nach Möglichkeit auch an ihrem Tätigkeitsort verwenden, dann, wenn eine Situation verwirrend und belastend ist und Sie nach einer Lösung suchen.

Es handelt sich um offene Gruppen und Sie können Ihre Termine frei wählen.

Am Nachmittag	
Dienstag	Donnerstag
24.02.2026	29.01.2026
21.04.2026	07.05.2026
16.06.2026	09.07.2026
22.09.2026	22.10.2026
17.11.2026	10.12.2026

Am Abend	
Dienstag	Donnerstag
20.01.2026	02.07.2026
	24.11.2026 (online)



Nachmittags

Zeit: jeweils von
14.30 bis 16.45 Uhr

3 UE

Ort: kit Öhringen

Abends

Zeit: jeweils von
18.30 bis 20.45 Uhr

3 UE

Ort: kit Öhringen,
außer

24.11.2026 = online

Gebühr
12 Euro je Termin

Referentin
Ingrid von Wurmb
Pädagogische
Geschäftsführung,
Vorstand

Erste Hilfe am Kind

Wissen, was im Ernstfall zu tun ist

In diesem Kurs wiederholen Sie die wichtigsten Inhalte und Sie erhalten Informationen über neue Regelungen in der Ersten Hilfe.

In diesem Kurs liegt der Schwerpunkt auf der Wiederholung und Anwendung praktischer Übungen:

- ✓ Kontrolle der Vitalfunktionen
- ✓ Bewusstlosigkeit
- ✓ Reanimation von Säuglingen und Kindern

Pädagogische Fachkräfte sind verpflichtet, Ihren Kurs **alle 2 Jahre** aufzufrischen.

Die Anmeldung erfolgt über

www.firstaid4you.de/ueber-uns/kontakt



Termin 1

Samstag

31.01.2026

08.30 bis 16.30 Uhr

Termin 2

Samstag

28.02.2026

08.30 bis 16.30 Uhr

Termin 3

Samstag

13.06.2026

08.30 bis 16.30 Uhr

Termin 4

Samstag

04.07.2026

08.30 bis 16.30 Uhr

Termin 5

Samstag

10.10.2026

08.30 bis 16.30 Uhr

Termin 6

Samstag

17.10.2026

08.30 bis 16.30 Uhr

9 UE

Ort:

kit Öhringen

Referent

FirstAid4you



Qualifizierung	
Grundqualifizierung, Organisation von praxisbegleitenden Fortbildungen	Ingrid v. Wurmb ☎ 0 79 41 - 96 07 085 ingrid.vonwurmb@kit-hohenlohekreis.de
Anmeldung	Marina Müller marina.mueller@kit-hohenlohekreis.de
Verwaltung	
Rechnungsstellung	Efrosini Porlou ☎ 0 79 41 - 96 07 084 efrosini.porlou@kit-hohenlohekreis.de
Rechnungsstellung	Carolyn, Peuke ☎ 0 79 41 - 96 07 083 carolin.peuke@kit-hohenlohekreis.de



Familiäre Kindertagesbetreuung
Hohenlohekreis e.V.